

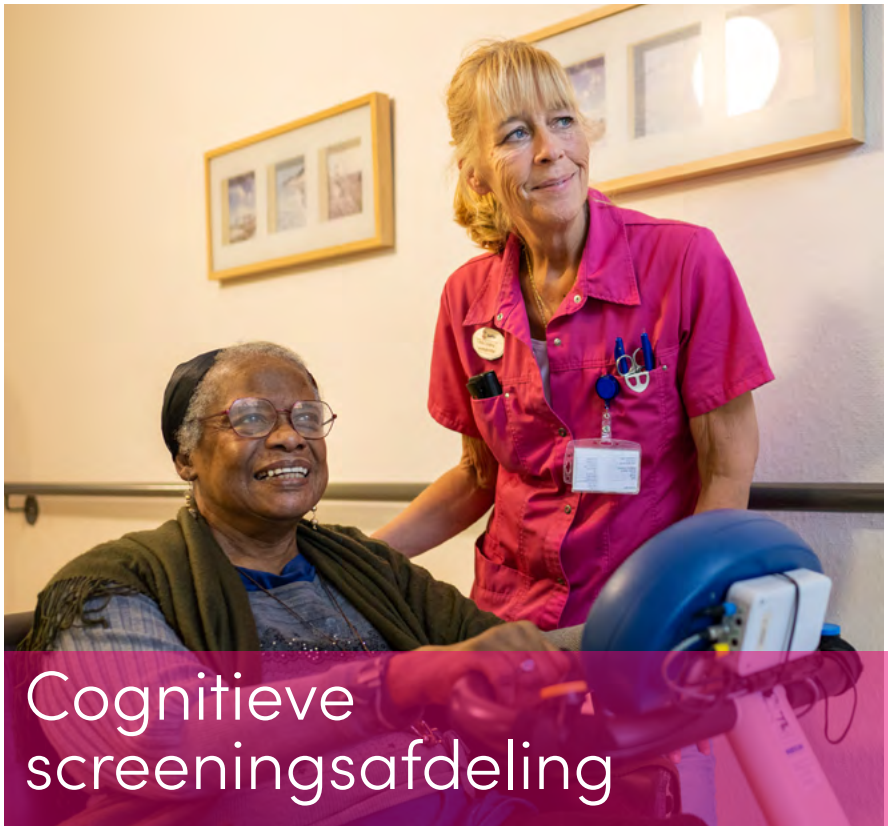

Saffier

Oog voor wat telt

Psychogeriatrie



Cognitieve
screeningsafdeling

Swaenehove

In locatie Swaenhove bevindt zich een Cognitieve screeningsafdeling. U kunt op deze afdeling worden opgenomen als er een vermoeden is van neurocognitieve problematiek en waarbij gevraagd wordt om diagnostiek en woonadvies ten aanzien van het cognitief functioneren. Op deze cognitieve screeningsafdeling zal onderzocht worden of deze vermoedens terecht zijn.

Gedurende uw verblijf van ongeveer 8-12 weken wordt u geobserveerd en behandeld door een uitgebreid team bestaande uit een arts, behandelaren en verzorgenden/verpleegkundigen. Behandeling richt zich met name op psychogeriatrische problematiek en niet op lichamelijke revalidatie.

Aan het eind van het onderzoek/uw verblijf zal er, waar nodig, een diagnose gesteld worden. En zullen wij met u meedenken door middel van woonadvies op basis van uw huidige en mogelijk toekomstige zorgbehoefte.

Mantelzorgers

Binnen Saffier vinden wij het belangrijk dat mantelzorgers zoveel mogelijk worden betrokken en begeleid gedurende het proces van het psychogeriatrische onderzoek. Vaak spelen er al een tijd cognitieve problemen voordat er uiteindelijk wordt besloten tot een tijdelijke opname op een cognitieve screeningsafdeling.

Indicatie en zorgverzekering

Uw huisarts of specialist in het ziekenhuis zal u doorverwijzen naar de cognitieve screeningsafdeling en regelt dat u hier terecht kunt. Uw verblijf wordt gefinancierd door uw zorgverzekeraar op basis van een Eerstelijns Verblijf Hoog Complex. Deze indicatie krijgt u voor een duur van 8 tot 12 weken.



De cognitieve screening

De cognitieve screening verloopt volgens een vastomlijnd programma en duurt maximaal een periode van 8 tot 12 weken. Soms zijn er al eerder duidelijke uitkomsten en dan kan de periode natuurlijk korter zijn. U wordt gedurende deze periode uitvoerig geobserveerd, verzorgd en begeleid. Er zal worden gekeken naar wat u nog zelf kan en hoe uw directe omgeving u daarbij kan ondersteunen.

Aan het eind van de cognitieve screening volgt er een woonadvies vanuit het team. Het kan zijn dat u terug naar huis kunt met eventuele ondersteuning van de thuiszorg. In andere gevallen zal blijken dat terugkeer naar huis niet meer mogelijk is. Wij zullen u dan helpen met het vinden van een passende woonvoorziening (al dan niet binnen één van de Saffier locaties).

Tevens dragen wij zorg voor het aanvragen van de juiste WLZ indicatie indien thuiswonen niet meer haalbaar is.



Swaenehove

Swaenehove is een levendig en gezellig huis in de Haagse wijk Leyenburg. Swaenehove biedt zorg aan circa 100 bewoners met psychogeriatrische problemen. De kleinschalige locatie beschikt over een gezellig restaurant, eigen pedicure en kapper. Tevens worden er centraal zeer diverse activiteiten aangeboden voor de bewoners en cliënten van Swaenehove, Heiloostraat 296, 2547 KX Den Haag.

Vrijheid beperkende maatregelen

Binnen Swaenehove kunnen de bewoners vrijuit bewegen. Het is een open PG huis, met als het nodig is de voordeur die vergrendeld kan worden.

Vragen of informatie

Heeft u vragen over een (tijdelijke) opname dan kunt u contact opnemen met de afdeling Woonzorgbemiddeling van Saffier via:

T: 070 - 7892002 (maandag - vrijdag van 9.00-16.30 uur)

E: woonzorgbemiddeling@saffiergroep.nl

Voor meer informatie over de locatie Swaenehove kunt u een bezoek brengen aan onze website: www.saffiergroep.nl